

SAGE START

## Neuheiten

Einfachere Abrechnung der Mehrwertsteuer

Mit dem Update im Mai 2018 (Version 2018.1) rechnen Sie die Mehrwertsteuer noch einfacher ab und reichen Sie ab sofort elektronisch bei der Steuerbehörde ein. Die überarbeitete Online Help hilft Ihnen zudem rund um die Uhr weiter. Diese und weitere Neuheiten erleichtern Ihnen den Alltag.

### MwSt. mit geführtem Prozess abrechnen

Sie müssen die Mehrwertsteuer abrechnen, wissen aber nicht genau wie das geht? Sage Start führt Sie Schritt für Schritt ans Ziel – komplett, ohne Vorwissen, einfach und sicher. In Zukunft blicken Sie einer Kontrolle durch die Steuerverwaltung noch gelassener entgegen.

Status	Erstellungsdatum	Abrechnungszeitraum	Abrechnung von	Abrechnung bis	Typ	Betrag	Abgabetermin	Sendetermin
Unverändert	01.04.2016	01.04.2016	01.04.2016	01.04.2016	Erneuerung (Standard)	37784,17	30.06.2016	30.06.2016
Unverändert	01.07.2016	01.07.2016	01.07.2016	01.07.2016	Erneuerung (Standard)	29785,14	30.09.2016	30.09.2016
Unverändert	01.10.2016	01.10.2016	01.10.2016	01.10.2016	Erneuerung (Standard)	27771,81	31.12.2016	31.12.2016

Alle Kunden lokal und Cloud

### MwSt.-Abrechnung digital bei der Steuerverwaltung einreichen

Die MwSt.-Abrechnung jedes Quartal ausdrucken und per Post einreichen? Daten auf dem Online-Portal der Steuerverwaltung von Hand abtippen? Vergangenheit! Die MwSt.-Abrechnung kann direkt aus Sage Start als File exportiert und dann über das Portal der Steuerbehörden übermittelt werden. So geht Digitalisierung.

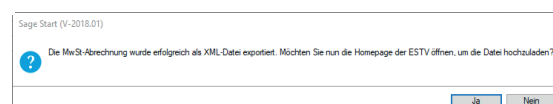

Alle Kunden lokal und Cloud

### Neue Online Help

Ist bei der Arbeit mit Sage Start etwas unklar? Einfach die neue Online Help öffnen, nach dem gewünschten Begriff suchen und passende Anleitungen und Dokumentationen finden!

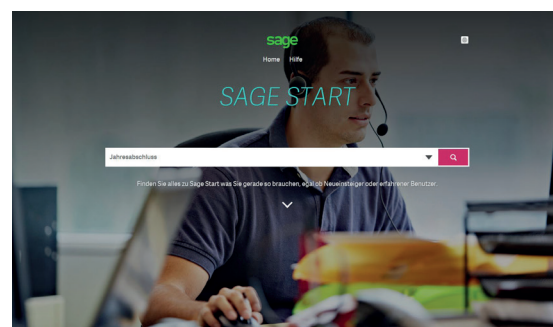

Alle Kunden lokal und Cloud

## Benutzerverwaltung, Abo-Anpassungen und mehr direkt in mySage

Haben neue Mitarbeitende bei Ihnen angefangen? Möchten Sie von der monatlichen auf die jährliche Rechnung wechseln? Oder möchten Sie Ihr Sage Start Abo anpassen und beispielsweise von Ready zu All-in-one wechseln? All dies ist nun direkt in mySage möglich. Kaufen Sie zusätzliche Benutzer hinzu, passen Sie bestehende Benutzer an und ändern Sie Ihr Abo und Ihre Rechnungsperiode mit wenigen Klicks.

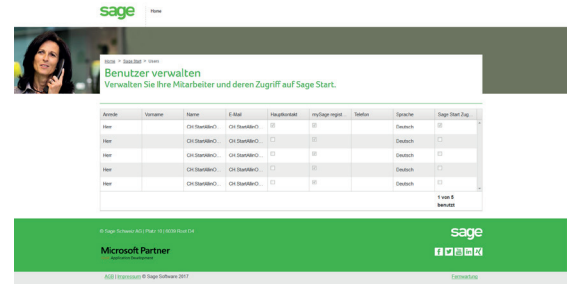

## Alle Kunden mit Daten in der Cloud

### Rechnungen und Offerten per Assistent anpassen

Adresse auf der Rechnung lieber rechts statt links aufdrucken? Rabattspalte auf der Offerte nicht anzeigen? Kein Problem! Mit dem neuen Assistenten passen Sie Ihre Dokumente in wenigen Klicks individuell auf Ihre Bedürfnisse an.

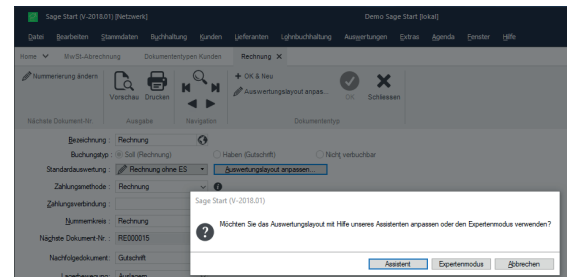

## Alle Kunden lokal und Cloud

### Effizienter auswerten

Sie möchten nacheinander die Kontoauszüge von mehreren Bankkonten auswerten? Dies geht nun effizienter! Sobald Sie eine Auswertung abgeschlossen haben, können Sie dies nach dem Schliessen direkt wieder neu öffnen. Danach müssen Sie nur noch die Filter anpassen und schon steht die nächste Auswertung.

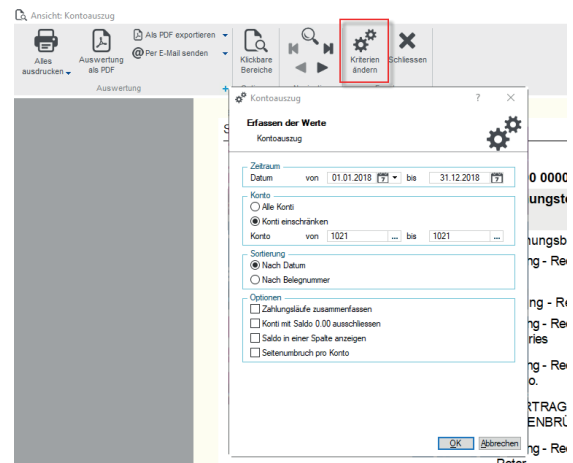

## Alle Kunden lokal und Cloud

### Kommentare jederzeit auf Dokumenten anbringen

Sie haben mit einem Kunden nach der dritten Mahnung vereinbart, dass die Rechnung in drei Raten bezahlt werden soll? Hinterlegen Sie solche Kommentare direkt in der Dokumentverwaltung, auch wenn die Rechnung bereits abgeschlossen ist. So stehen wichtige Informationen dort, wo Sie diese brauchen!

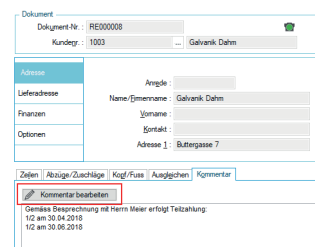

## Alle Kunden lokal und Cloud